



S V W

GEMEENSCHAPPELIJKE MATERIAALVOORSCHRIFTEN

AWW - IMWV - ISWA - IWVA - IWVB - PIDPA - TMVW - VMW

**WERKGROEP
MATERIALEN**

Document nummer:

T.V./068/1-A

Opmaakdatum: 08.05.02

Aantal bladzijden: 5.

Goedkeuring

Voorzitter
Directie Comité Overleg
Datum zitting: 21.11.02

**RVS-STEUN VOOR WATERMETER
MET
MAX. DOORLAAT 20 mm.**

| WIJZIGINGEN | DATUM |
|--------------------|----------------|
| Eerste uitgave (A) | 08 - 05 - 2002 |
| | |
| | |
| | |
| | |
| | |
| | |
| | |
| | |
| | |
| | |
| | |
| | |
| | |

Type I

Snede A - B

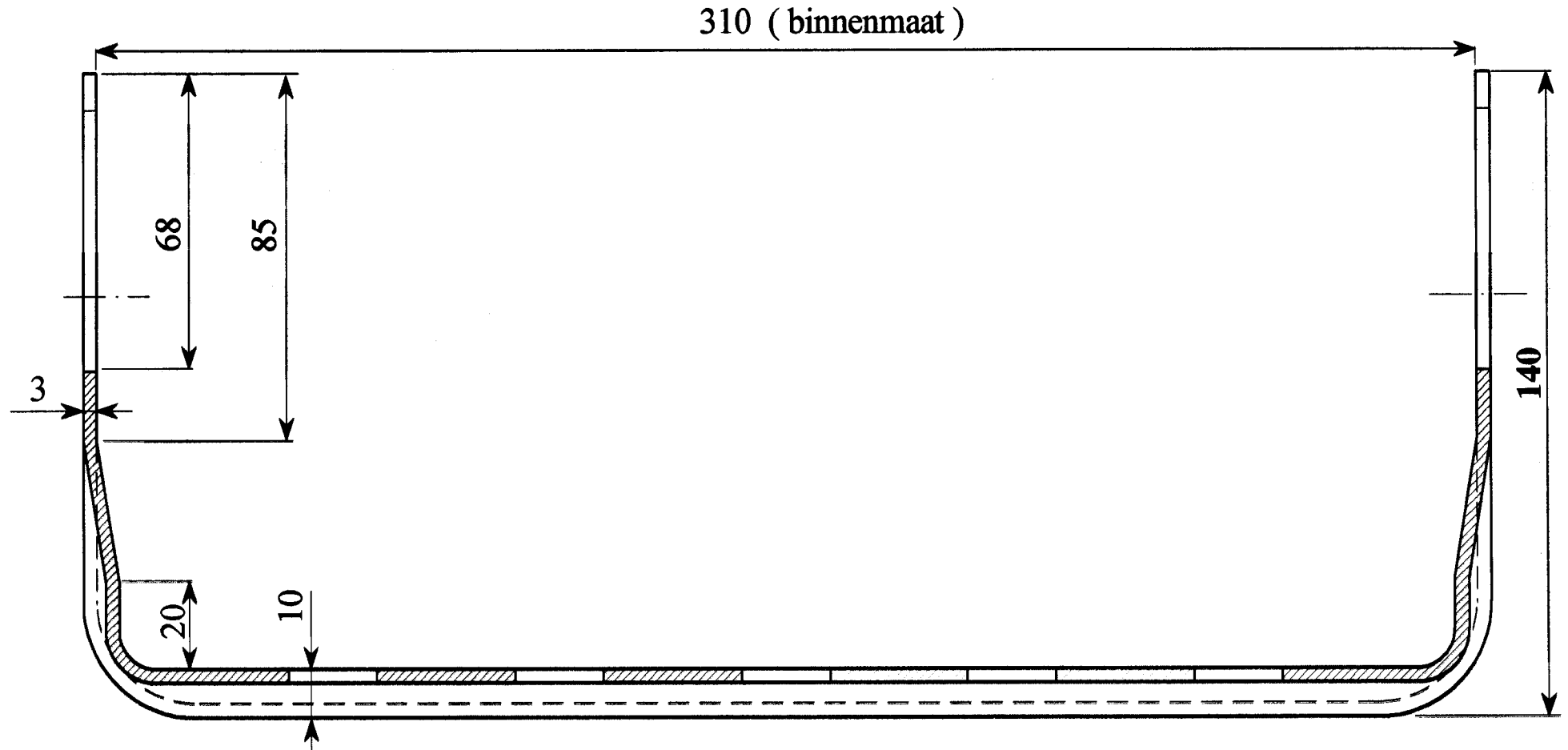

BELANGRIJK:

Aan de identificatie van het typeplan waarvan in de tekst melding wordt gemaakt, ontbreekt de alfabetische aanwijzer; deze aanwijzer heeft betrekking op de editie; de in beschouwing te nemen document is steeds deze met de recentste datum.

Type II

Snede A - B

310 (binnenmaat)

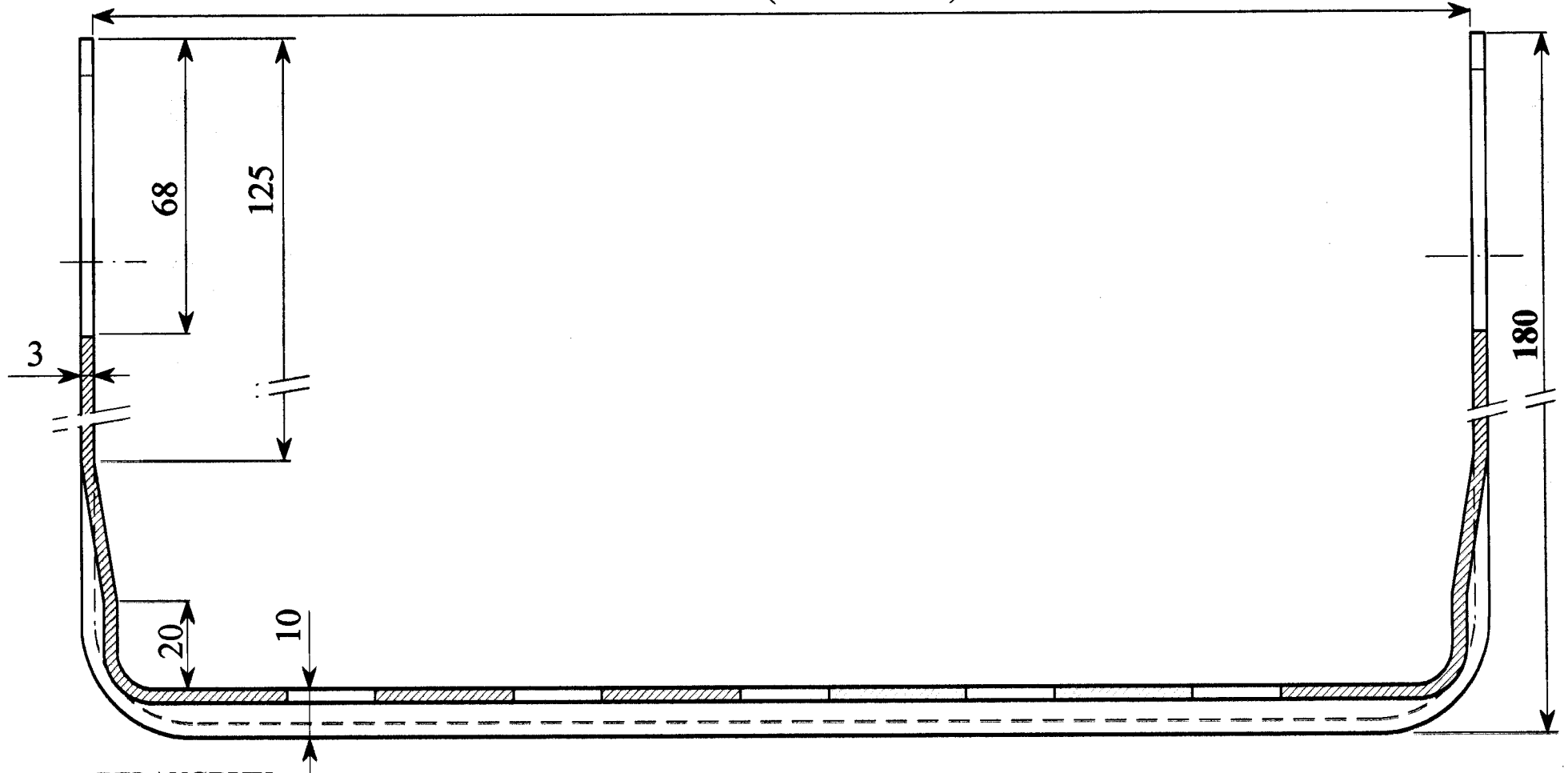

BELANGRIJK:

Aan de identificatie van het typeplan waarvan in de tekst melding wordt gemaakt, ontbreekt de alfabetische aanwijzer; deze aanwijzer heeft betrekking op de editie; de in beschouwing te nemen document is steeds deze met de recentste datum.

Type I & II

Bovenaanzicht

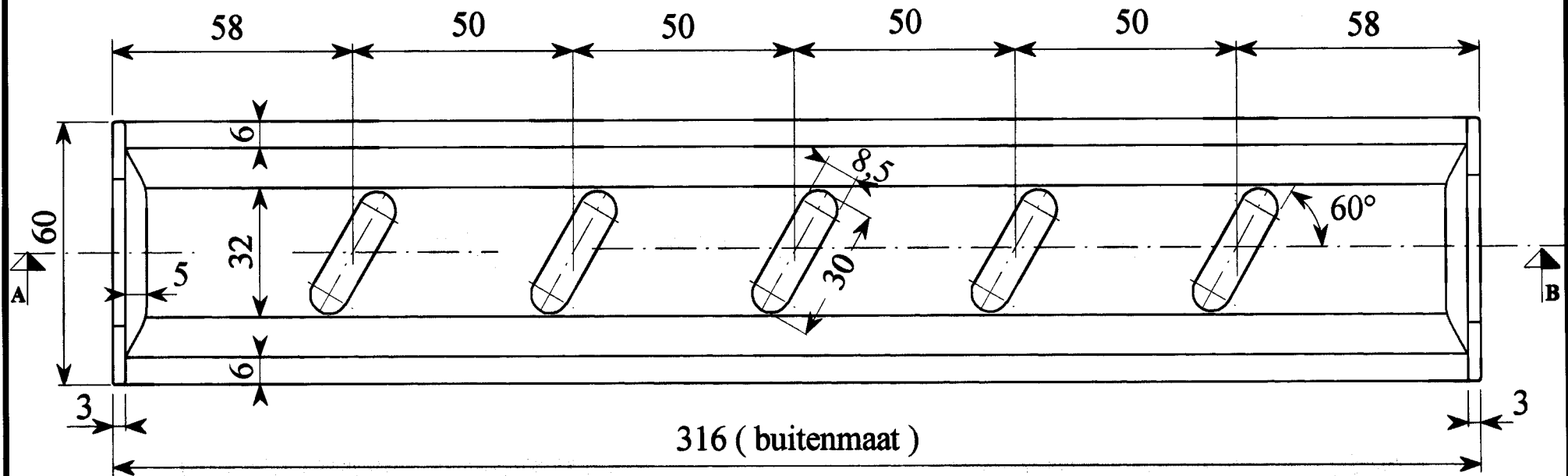

BELANGRIJK:

2 H-vormige knoopsgaten onder een hoek van 60° om de vasthechting van de beugel te verzekeren

ZIJAANZICHT

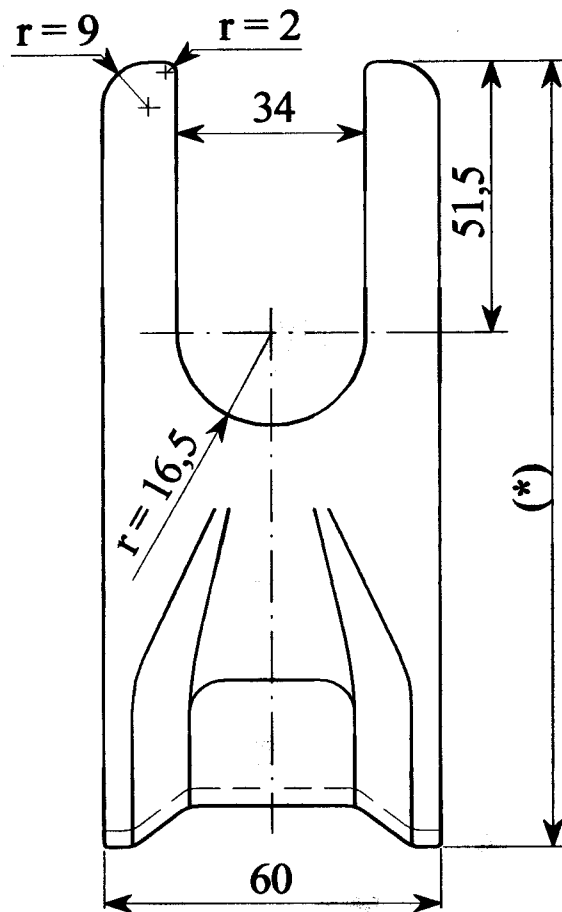

Materiaal: RVS 304

(*) Belangrijk: Maatvoering volgens type I of type II.

ZEER BELANGRIJK:

**DE RVS - STEUNEN MOETEN
ONTBRAAMD, ONTVET EN VRIJ
ZIJN VAN SCHERPE RANDEN**